Le 22 juin 1964

BENEDICTION DE LA chapelle d'Illarsaz

ILLARSAZ — La paroisse de Muraz dont dépend la chapelle d'Illarsaz était en fête samedi dernier. Tous les fidèles d'Illarsaz, avec en tête les autorités religieuses et civiles de Collombey-Muraz ont reçu S. E. Mgr Adam accompagné de son chancelier, Mgr Tscherrig. On notait la présence de MM. les rvds curés de Monthey, Collombey, Muraz, Bouveret, de M. l'aumônier de l'hôpital.

Après que S. E. Mgr Adam ait procédé à la bénédiction de l'édifice ce fut la messe et le sermon. Dans son allocution, S. E. Mgr Adam, paternellement, rappela avec beaucoup de délicatesse que cette nouvelle Maison de Dieu avait été consacrée à St-Bernard de Menton.

Après l'office, autorités religieuses et civiles et invités se réunirent à la cantine de fête pour un repas en commun.

La Villageoise, de Muraz, comme lors de la bénédiction des cloches, donna concert avec la Chorale. Dimanche après-midi et en soirée, toutes les sociétés locales de Collombey-Muraz se produisirent à la cantine de fête.

(Cg)
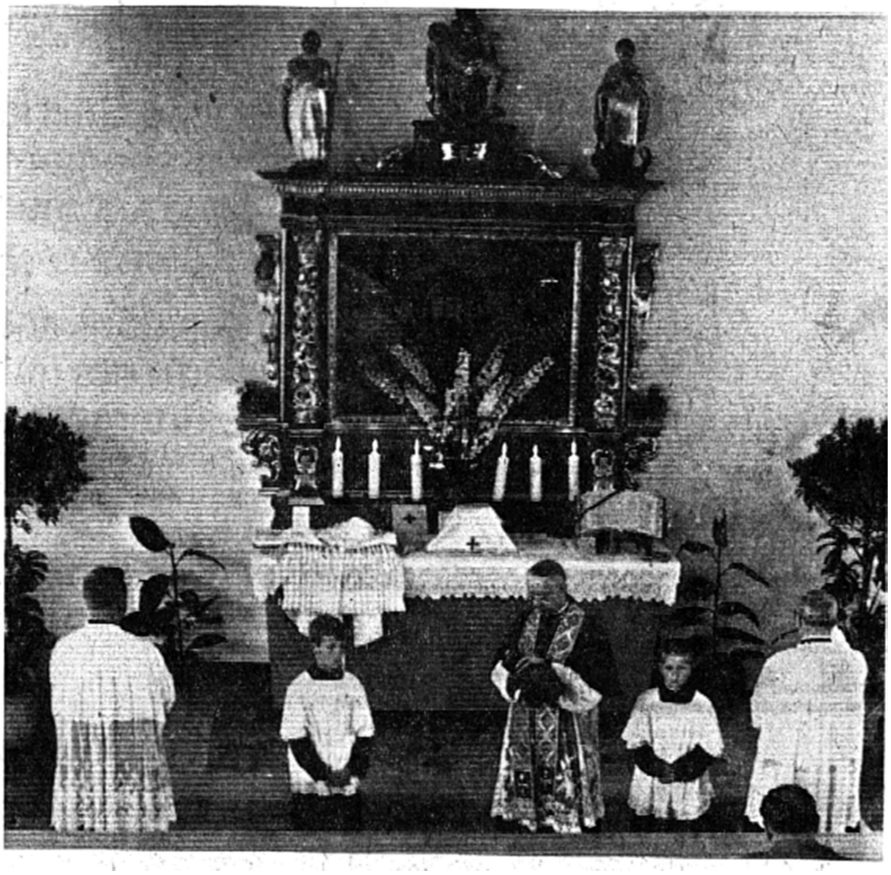
Nos photos: S. E. Mgr Adam pendant la bénédiction de la chapelle et la messe. Une vue intérieure de la chapelle.